

INTRODUCTIE

De WIIS® led-schakelaar is geschikt voor het schakelen van alle typen niet-dimbare ledlampen tot een vermogen van 1800VA met een maximum stroomopname van 8A*. In de uit-stand is de uitgang van de dimmer door middel van een dubbelpolig relaiscontact spanningsvrij gemaakt.

De dubbelpolige uitvoering vereist naast de **fase-** ook de **nuldraad**. In de situatie dat alleen één (zwarte) lampdraad beschikbaar is in de muurdoos, wordt de nuldraad niet geschakeld.

* De maximumbelasting is afhankelijk van het aangesloten lamptype. Deel de dimmerschakelaar- stroom 1.3A of schakelstroom 8A door de op de lamp vermelde stroom. De uitkomst is het maximum aan te sluiten lampen/armaturen.

Een Base Element (BE) vormt samen met een Bedienings Module (BM) een schakelaar voor ledverlichting. In combinatie met een BM kunnen de volgende controls worden gemaakt:

- Handmatige drukknop-schakelaar
- Astro-tijdschakelklok met drukknop
- Hygieia aanraakvrije schakelaar met NFC-tijdschakelklok

Met het bijgevoegde binnenraam kan het Freelux afdekraam vervangen worden door een één, twee- of meervoudig exemplaar van een ander fabricaat schakelmateriaal.

BELANGRIJK!

- Werk veilig! Controleer dat de netspanning in de meterkast is afgeschakeld wanneer aan de elektrische installatie wordt gewerkt.
- De led-dimmerschakelaar en -schakelaar zijn niet geschikt voor laagspanning halogeen- of ledlampen met een ijzerkern transformator. Aansluiting veroorzaakt onherstelbare schade aan de dimmer en schakelaar.
- Volg de instructies voor de installatie.
- Alleen een gecertificeerde installateur mag de Base Elements monteren. Indien hierin niet wordt voorzien bent u persoonlijk aansprakelijk voor eventuele schade en/of persoonlijk letsel.

INSTALLATIE

Opmerking

De schakelaar wordt ook compleet met een BM in de doos geleverd. Verwijder in dat geval eerst de BM en het afdekraam.

Haal de schakelaar uit de doos en wip de centrale BM omhoog met een kleine platte schroevendraaier.

Verwijder hierna het afdekraam met dezelfde schroevendraaier.

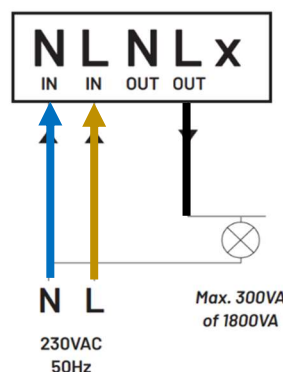
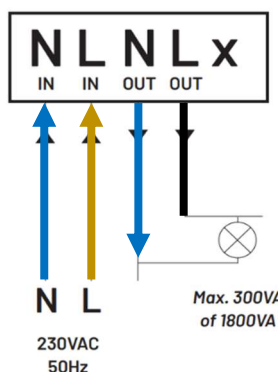
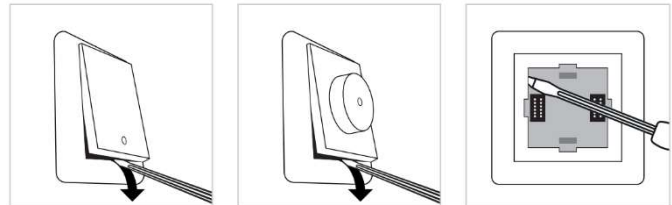

Sluit het BE aan volgens het linker aansluitschema bij dubbelpolige schakeling met 4 draden.

Het rechteraansluitschema wordt toegepast wanneer alleen de lampdraad aanwezig is.

Strip de aderisolatie over een lengte van minimaal 12 mm.

Zorg ervoor dat de aluminiumplaat niet wordt vervormd door een oneffen muuroppervlakte. Draai de M3-boutjes niet vaster dan nodig.

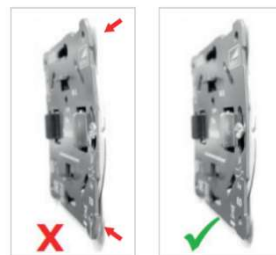

Klik het afdekraam* op het BE en druk de BM vervolgens in het raam.

Let op: De BM kan maar op één manier worden aangebracht, op de achterzijde hiervan staat een UP afgebeeld.



* Gebruik bij toepassing van een afdekraam van een ander fabricaat het meegeleverde binnenraam. Plaats eerst het afdekraam en klem deze vast met het binnenraam



Afdekraam uitvoeringen*

Schneider Merten	System M
Jung	AS500, Aplus
Gira	ST55, E2, Esprit, Event
BuschJaeger/ ABB	basic55
Honeywell PEHA	Aurora
Hager Berker	S1, B1, B3, B7 glass
ELKO	SR16
Kopp	Athenis
Legrand	Mosaic, Valena, Niloe

* meest toegepaste versies, niet complete lijst



INGEBRUIKNAME

Zie de handleiding van de geïnstalleerde BM.

TECHNISCHE GEGEVENS

BESWI-8A_2P

Nominale spanning:	230 - 240VAC
Netfrequentie:	50/60 Hz
Schakelstroom bij 35 °C	
Ohms:	8 A (AC1)
Belasting	
Gloeilampen:	1800 W
HV-halogenelampen:	1000 W
Elektronische LED drivers:	1800 VA
Inductieve trafo's:	Niet toegestaan
HV-ledlampen:	1800 W/VA
Spaarlampen:	700 VA
Fluorescentielampen niet gecompenseerd:	Niet toegestaan

Bij HV-ledlampen en elektronische led-drivers met LV-led is het max aansluitvermogen afhankelijk van de lamp P(ower) F(actor). Bij PF ~ 1 komt dit overeen met 1800W, bij een lagere PF moet 1800VA worden aangehouden.

Capacitieve last:	1800 VA (300 µF)
Aansluiting:	insteekklem
Massief:	1 x 0,75 ... 2,5 mm ²
Soepel zonder adereindhuls:	Niet toegestaan
Soepel met US verdichte aders:	1 x 0,75 ... 2,5 mm ²
Soepel met adereindhuls 12mm:	1 x 0,75 ... 2,5 mm ²
Omgevingstemperatuur:	-25 ... +35 °C
Opslag-/transporttemperatuur:	-25 ... +55 °C
Aantal toegestane sturingang sensoren	
Impulsdrukker	Geen aansluiting
Nalooptijd	Geen

CONFORMITEIT

De Freelux WIIS Base Elements voldoen aan de CE-normen volgens Directive 2014/30/EU en 2014/35/EU voor elektrische veiligheid en elektromagnetische storing

- EN60669-2
- EN55015 + EN61000 + EN61547 + EN62493
- RoHS
- REACH
- EuP

GARANTIE

Op een BE wordt garantie gegeven voor de duur van 2 jaar na aankoop. De BE mag geen mechanische beschadigingen vertonen nog sporen van oneigenlijk gebruik waardoor de goede werking niet gegarandeerd is. Voor de garantieclaim is een kopie van de aankoop bon vereist.

Producent:
Freelux B.V., Oudeweg 43, 9364 PR Nuis, The Netherlands

